

Total number of printed pages – 11

3 (Sem-4/CBCS) SOC HC 1

2025

SOCIOLOGY

(Honours Core)

Paper : SOC-HC-4016

(Rural Sociology in India)

Full Marks : 80

Time : Three hours

The figures in the margin indicate full marks for the questions.

Answer ***either*** in English ***or*** in Assamese.

1. Choose the correct option : ***(any ten)***

1×10=10

সঠিক বিকল্প বাছকঃ (যিকোনো দহটা)

- (a) _____ is a characteristic of global village.

_____ গোলকীয় গাঁৱৰ এটা বৈশিষ্ট্য।

- (i) Purity

বিশুদ্ধতা

(ii) Interconnectedness of people across the world

সমগ্র বিশ্বৰ মানুহৰ আন্তঃসংযোগ

(iii) Status

স্থিতি

(iv) Peer Groups

সমনীয়া গোট

(b) _____ propounded the concept of parochialization.

_____ পেৰচিয়লাইজেচনৰ ধাৰণাটো প্ৰস্তাৱ কৰিছিল।

(i) Charles Metcalfe

চাৰ্লছ মেটকাফ

(ii) Henry Maine

হেনৰী মেইন

(iii) Karl Marx

কাৰ্ল মাৰ্ক্স

(iv) Mckim Marriott

মেককিম মেৰিয়েট

(c) Rampura was studied by_____.

ৰামপুৰাক অধ্যয়ন কৰিছিল _____।

(i) Adrian C. Mayer

এড্ৰিয়ান চি. মেয়াৰ

(ii) M. N. Srinivas

এম. এন. শ্ৰীনিবাস

(iii) Andre Beteille

আন্দ্রে বেটেইল

(iv) Oscar Lewis

অস্কাৰ লুইছ

(d) Exchange of services is called_____.

সেৱাৰ বিনিময়ক _____ বোলা হয়।

(i) Kinship System

আত্মীয়তা ব্যৱস্থা

(ii) Ritual

অনুষ্ঠান

(iii) Jajmani System

যজমানী প্ৰথা

(iv) Kirmani

কিৰমণি

(e) _____ is not a feature of caste.

_____ জাতিৰ বৈশিষ্ট্য নহয়।

(i) Numerical Strength

সংখ্যাগত শক্তি

(ii) Economic and Political Power

অর্থনৈতিক আৰু ৰাজনৈতিক ক্ষমতা

(iii) Land ownership

মাটিৰ মালিকীস্বত্ব

(iv) Regionalism

আঞ্চলিকতাবাদ

(f) _____ movement started in undivided Bengal.

_____ আন্দোলন আৰম্ভ হ'ল অবিভক্ত বংগত।

(i) Telengana

টেলেংগানা

(ii) Tebhaga

তেভাগা

(iii) Bodo

বডো

(iv) Assam

অসম

(g) _____ is the author of the book 'Caste, Class and Power'.

_____ 'Caste, Class and Power' নামৰ গ্ৰন্থখনৰ লেখক।

(i) M. N. Srinivas

এম. এন. শ্ৰীনিবাস

(ii) Andre Beteille

আন্দ্রে বেটেইল

(iii) D. G. Mandelbaum

ডি. জি. মেণ্ডেলবাম

(iv) A. R. Desai

এ. আৰ. দেশাই

(h) The primary occupation of rural society is _____.

গ্ৰাম্য সমাজৰ প্ৰাথমিক বৃত্তি হৈছে _____।

(i) Service Sector

সেৱা খণ্ড

(ii) Tertiary Sector

তৃতীয় পৰ্যায়ৰ খণ্ড

(iii) Agriculture

কৃষি

(iv) Business

ব্যৱসায়

(i) _____ was launched in 2nd October 1952.

_____ ১৯৫২ চনৰ ২ অক্টোবৰত আৰম্ভ কৰা হৈছিল।

(i) Panchayati Raj

পঞ্চায়তী ৰাজ

(ii) Community Development Programmes

সম্প্ৰদায় উন্নয়ন কাৰ্যসূচী

(iii) Green Revolution

সেউজ বিপ্লৱ

(iv) Tebhaga Movement

তেভাগা আন্দোলন

(j) Panchayati Raj System was recommend by Committee headed by _____.

পঞ্চায়তী ৰাজ ব্যৱস্থাৰ পৰামৰ্শ দিছিল _____ ৰ নেতৃত্বত কমিটীয়ে।

(i) Sardar Patel

চৰ্দাৰ পেটেল

(ii) Rajinder Sacchar

ৰাজিন্দৰ সচ্চাৰ

(iii) Veena Das

বীনা দাস

(iv) Balwant Rai Mehta

বলৱন্ত ৰায় মেহতা

2. Answer **any five** of the following questions:

2×5=10

তলৰ যিকোনো পাঁচটা প্ৰশ্নৰ উত্তৰ দিয়া:

(a) Mention **any two** characteristics of dominant caste.

ক্ষমতাশালী জাতিৰ যিকোনো দুটা বৈশিষ্ট্য উল্লেখ কৰা।

(b) Mention *any two* functions of Panchayati Raj in India.

ভাৰতত পঞ্চায়তীৰাজৰ যিকোনো দুটা কামৰ কথা উল্লেখ কৰা।

(c) Mention *any two* approaches to study village community.

গাঁও সম্প্ৰদায় অধ্যয়নৰ যিকোনো দুটা পন্থা উল্লেখ কৰা।

(d) What is Green Revolution ?

সেউজ বিপ্লৱ কি?

(e) Mention *two* peasant movements in India.

ভাৰতৰ দুটা কৃষক আন্দোলনৰ কথা উল্লেখ কৰা।

3. Write short notes on *any four* of the following : $5 \times 4 = 20$

তলৰ যিকোনো চাৰিটাৰ ওপৰত চুটি টোকা লিখা :

(a) Dominant Caste

ক্ষমতাশালী জাতি

(b) Rural Class in India

ভাৰতৰ গ্ৰাম্য শ্ৰেণী

(c) Varna and Jati

বৰ্ণ আৰু জাতি

(d) Green Revolution

সেউজ বিপ্লৱ

(e) Depeasantization

ডিপিচেনটাইজেচন

(f) Rural-Urban Linkages and Divides

গ্ৰাম্য-নগৰ সম্পৰ্ক আৰু পাৰ্থক্য/বিভাজন

4. Answer *any four* of the following questions : $10 \times 4 = 40$

তলৰ যিকোনো চাৰিটা প্ৰশ্নৰ উত্তৰ দিয়া :

(a) Discuss the origin and development of Rural Sociology in India.

ভাৰতত গ্ৰাম্য সমাজবিজ্ঞানৰ উৎপত্তি আৰু বিকাশৰ বিষয়ে আলোচনা কৰা।

(b) Discuss the role of Community Development Programmes in developoing rural India.

ভাৰতৰ গ্ৰাম্য উন্নয়নত সামূহিক উন্নয়ন কাৰ্যসূচীৰ ভূমিকা সম্পৰ্কে আলোচনা কৰা।

(c) Did Sanskritization led to change in the social structure of villages in India ? Comment.

সংস্কৃতিকৰণৰ ফলত ভাৰতৰ গাঁৱৰ সামাজিক গাঁথনিৰ পৰিৱৰ্তন গটিছিল নেকি? মন্তব্য।

(d) Critically examine the failure of land reforms in India.

ভাৰতত ভূমি সংস্কাৰৰ ব্যৰ্থতাক সমালোচনাত্মকভাৱে পৰীক্ষা কৰা।

(e) Jajmani System is based on reciprocal relations in rural society. Comment.

গ্রাম্য সমাজত পাৰস্পৰিক সম্পৰ্কৰ ওপৰত ভিত্তি কৰি গঢ়লৈ উঠিছে যজমানী ব্যৱস্থা। মন্তব্য।

(f) Is annihilation of caste a way to end inequality in rural society. Comment.

জাতিধ্বংসই গ্রাম্য সমাজত বৈষম্যৰ অন্ত পেলোৱাৰ উপায় নেকি? মন্তব্য।

(g) Discuss the impact of globalization on rural society in India.

ভাৰতৰ গ্রাম্য সমাজত বিশ্বায়নৰ প্ৰভাৱৰ বিষয়ে আলোচনা কৰা।

(h) Are Peasant Movements a result of agrarian crisis ? Comment.

কৃষক আন্দোলন কৃষি সংকটৰ ফল নেকি? মন্তব্য।

(i) Indian villages are self-sufficient. Comment.

ভাৰতীয় গাঁওবোৰ স্বাৰলম্বী। মন্তব্য।

(j) What is Rural Poverty ? Elucidate the steps taken by the Government of India to eradicate it.

2+8=10

গ্রাম্য দৰিদ্ৰতা কি? ভাৰত চৰকাৰে ইয়াক নিৰ্মূলৰ বাবে গ্ৰহণ কৰা পদক্ষেপসমূহ স্পষ্ট কৰা।

Total number of printed pages – 6

3 (Sem-4/CBCS) SOC HC 2

2025

SOCIOLOGY

(Honours Core)

Paper : SOC-HC-4026

(Urban Sociology in India)

Full Marks : 80

Time : Three hours

The figures in the margin indicate full marks for the questions.

Answer **either** in English **or** in Assamese.

1. Answer the following questions: $1 \times 10 = 10$

তলত দিয়া প্ৰশ্নবোৰৰ উত্তৰ দিয়া :

- (a) Who wrote the book, *The Urban Experience*?

The Urban Experience নামৰ গ্ৰন্থখন কোনে লিখিছিল?

- (b) Who wrote the book, *The Metropolis and Mental Life*?

The Metropolis and Mental Life নামক
গ্রন্থখনৰ লেখক কোন?

- (c) Who propounded the concept of organic solidarity?

জৈৱিক সংহতি ধাৰণাটোৰ উদ্ভাৱক কোন?

- (d) Give one example of Global city.

গোলকীয় মহানগৰ এখনৰ নাম উল্লেখ কৰা।

- (e) Who gave the concept of Gemeinschaft and Gesellschaft?

জেমেনস্কাফট আৰু জেছেলস্কাফটৰ ধাৰণাটো কোনে
আগবঢ়াইছিল?

- (f) What is Urbanism?

নগৰবাদ মানে কি?

- (g) Mention any one scheme for eradication of Urban poverty.

নগৰীয় দৰিদ্ৰতা দূৰীকৰণৰ এখন আঁচনিৰ নাম উল্লেখ
কৰা।

- (h) What is out-migration?

প্রস্থান-প্রব্ৰজন মানে কি?

- (i) Name the first steel city of India.

ভাৰতৰ প্ৰথম তীখা মহানগৰখনৰ নাম উল্লেখ কৰা।

- (j) What is social capital?

সামাজিক পুঁজি কি?

2. Answer the following questions : 2×5=10

তলৰ প্ৰশ্নবোৰৰ উত্তৰ দিয়া :

- (a) Define Urban sociology.

নগৰীয় সমাজতত্ত্বৰ সংজ্ঞা দিয়া।

- (b) What is 'rurbanization'?

নগৰ-গ্ৰামিকীকৰণ মানে কি?

- (c) Mention any two characteristics of city.

মহানগৰৰ দুটা বৈশিষ্ট্য উল্লেখ কৰা।

- (d) What is immigration?

অনুপ্রবেশ মানে কি?

- (e) What do you understand by Million City?

মিলিয়ন মহানগৰ বুলিলে কি বুজা?

3. Write short notes on any four of the following : 5×4=20

তলৰ যিকোনো চাৰিটাৰ বিষয়ে চমু টোকা লিখা :

- (a) Pre-Industrial Cities

প্ৰাক-ঔদ্যোগিক চহৰসমূহ

(b) Migration

প্রব্রজন

(c) Urban Pollution

নগৰীয় প্ৰদূষণ

(d) Cultural role of cities

নগৰৰ সাংস্কৃতিক ভূমিকা

(e) Housing of the city

নগৰত আবাস

(f) Urban Slum

নগৰীয় বস্তি

4. Answer the following questions : $10 \times 4 = 40$
তলৰ প্ৰশ্নসমূহৰ উত্তৰ দিয়া :

(a) (i) Write about the nature and scope of urban sociology.

নগৰীয় সমাজতত্ত্বৰ প্ৰকৃতি আৰু পৰিসৰ সম্পৰ্কে লিখা।

Or / অথবা

(ii) Write about the origin and development of Urban Sociology.

নগৰীয় সমাজতত্ত্বৰ উত্থান সম্পৰ্কে লিখা।

(b) (i) Elucidate the network perspective in understanding the city.

নগৰৰ বিষয়ে বুজিবলৈ নেটৱৰ্ক দৃষ্টিকোণ ব্যাখ্যা কৰা।

Or / অথবা

(ii) Discuss about the ecological perspective in understanding the city.

নগৰৰ বিষয়ে বুজিবলৈ পাৰিপাৰ্শ্বিক দৃষ্টিকোণ ব্যাখ্যা কৰা।

(c) (i) Describe the causes of the growth of cities.

নগৰ অথবা চহৰ বৃদ্ধিৰ কাৰণসমূহ ব্যাখ্যা কৰা।

Or / অথবা

(ii) Define city. What are the major challenges faced by cities in India?

মহানগৰৰ সংজ্ঞা দিয়া। ভাৰতৰ মহানগৰ সমূহে সন্মুখীন হোৱা প্ৰধান প্ৰত্যাহ্বানসমূহ কি কি?

- (d) (i) Elucidate the relationship between gender and space.

লিংগ প্ৰকৰণ আৰু স্থানৰ মাজৰ সম্বন্ধৰ বিষয়ে ব্যাখ্যা কৰা।

Or / অথবা

- (ii) Explain the impact of urbanization on family, caste and religion.

পৰিয়াল, জাতি আৰু ধৰ্মৰ ওপৰত নগৰায়নৰ প্ৰভাৱৰ বিষয়ে ব্যাখ্যা কৰা।

Total number of printed pages – 6

3 (Sem-4/CBCS) SOC HC 3

2025

SOCIOLOGY

(Honours Core)

Paper : SOC-HC-4036

(Sociology of Family, Marriage and Kinship)

Full Marks : 80

Time : Three hours

**The figures in the margin indicate
full marks for the questions.**

Answer **either** in English **or** in Assamese.

1. Answer **all** the questions : $1 \times 10 = 10$

সকলো প্ৰশ্নৰ উত্তৰ দিয়া :

(i) What is Anuloma ?

অনুলোমা কি?

(ii) What is a virilocal residence ?

ভাইৰিলোকেল ৰেচিডেন্স কি?

(iii) What is a nuclear family ?

পাৰমাণৱিক পৰিয়াল কি?

(iv) What is hypogamy ?

হাইপ'গেমি কি?

(v) What is polyandry ?

বহুবিবাহ কি?

(vi) What is a clan ?

বংশ কি?

(vii) What is an agnate ?

এগনেট কি?

(viii) What is cognate ?

সম্পৰ্কীয় কি?

(ix) What type of residence pattern is characterized by living with or near the wife's family ?

পত্নীৰ লগত বা ওচৰত থাকিলে কি ধৰণৰ বাসস্থানৰ আৰ্হি থাকে?

(x) What is family of procreation ?

প্ৰবজনৰ পৰিয়াল কি?

2. Answer the following questions in brief:
2×5=10

তলৰ দিয়া প্ৰশ্নবোৰৰ চমু উত্তৰ দিয়া :

(i) What is bride wealth ?

কইনাৰ ধন কি?

(ii) What is the difference between endogamy and exogamy ?

অন্তঃবিবাহ আৰু বহিঃবিবাহৰ মাজত পাৰ্থক্য কি?

(iii) What is 'joking relationship' ?

'কৌতুক সম্পৰ্ক' কি?

(iv) What is patrilineal descent ?

পিতৃবংশ বংশ কি?

(v) Define Family.

পৰিয়ালৰ সংজ্ঞা দিয়া।

3. Write short notes on **any four** of the following :
5×4=20

তলৰ যিকোনো চাৰিটাৰ ওপৰত চুটি টোকা লিখা :

(i) Dowry system in India

ভাৰতত যৌতুক ব্যৱস্থা

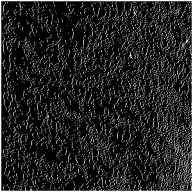

- (ii) Neolocal Family
নব্যস্থানীয় পৰিয়াল
- (iii) Types of residence
বাসস্থানৰ প্ৰকাৰ
- (iv) Types of marriage
বিবাহৰ প্ৰকাৰ
- (v) Functions of family
পৰিয়ালৰ কাম-কাজ
- (vi) Nuclear family in Indian context
ভাৰতীয় প্ৰেক্ষাপটত পাৰমাণৱিক দম্পতীকেন্দ্ৰিক পৰিয়াল

4. Answer **any four** of the following questions :
10×4=40

তলৰ যিকোনো চাৰিটা প্ৰশ্নৰ উত্তৰ দিয়া :

- (i) Describe the matrilineal system of kinship with special reference to the Khasi community of India.
ভাৰতৰ খাচী সম্প্ৰদায়ৰ বিশেষ উল্লেখ কৰি আত্মীয়তাৰ মেট্ৰিলিনিয়াল (মাতৃসূত্ৰীয়) ব্যৱস্থাৰ বৰ্ণনা কৰা।

- (ii) Discuss the influence of patriarchy on child socialization in Indian society.
ভাৰতীয় সমাজত শিশু সমাজীকৰণৰ ওপৰত পিতৃতন্ত্ৰৰ প্ৰভাৱৰ বিষয়ে আলোচনা কৰা।
- (iii) Elucidate the changing structure and function of family in contemporary India.
সমসাময়িক ভাৰতত পৰিয়ালৰ পৰিৱৰ্তিত গাঁথনি আৰু কাৰ্য্যৰ বিষয়ে স্পষ্ট কৰা।
- (iv) "Women have always fallen victim to the social order of patriarch and dominance." Discuss.
"নাবীসকল সদায় পিতৃপুৰুষ আৰু আধিপত্যৰ সামাজিক ব্যৱস্থাৰ বলি হৈ আহিছে।" আলোচনা কৰা।
- (v) Discuss the factors affecting the traditional Indian marriage institution in contemporary Indian Society.
সমসাময়িক ভাৰতীয় সমাজত পৰম্পৰাগত ভাৰতীয় বিবাহ প্ৰতিষ্ঠানক প্ৰভাৱিত কৰা কাৰকসমূহৰ বিষয়ে আলোচনা কৰা।

(vi) Discuss the contributions of Iravati Karve on the kinship patterns of India.

ভাৰতৰ আত্মীয়তাৰ আৰ্হিৰ ওপৰত ইৰাৱতী কাৰ্বেৰ অৱদানৰ বিষয়ে আলোচনা কৰা।

(vii) Critically analyse the impact of modernisation of family and kinship structure in India.

ভাৰতত পৰিয়াল আৰু আত্মীয়তা গাঁথনিৰ আধুনিকীকৰণৰ প্ৰভাৱ সমালোচনাত্মকভাৱে বিশ্লেষণ কৰা।

(viii) Examine how gender roles and power relations are shaped and reinforced through family, marriage and kinship structure.

পৰিয়াল, বিবাহ আৰু আত্মীয়তাৰ গাঁথনিৰ জৰিয়তে লিংগ ভূমিকা আৰু ক্ষমতাৰ সম্পৰ্ক কেনেকৈ গঢ়লৈ উঠে আৰু শক্তিশালী কৰা হয় পৰীক্ষা কৰা।